

# 1. L'INDIVIDU DANS L'ENTREPRISE (6 POINTS)

1.1 *Quel est l'intervalle de temps où l'énergie est la plus élevée ? 9 h – 14 h (0,25 point)*

1.2 *À quelle heure la température corporelle est-elle la plus basse ? 4 h (0,25 point)*

*la plus haute ? 17 h (0,25 point)*

1.3 *Quelle est la relation entre la température corporelle et l'alternance jour / obscurité ?*

**La température est la plus basse quand il fait nuit ; elle est la plus haute quand il fait jour (0,75 point)**

1.4 *À 4 h du matin, le réveil de Jean-François risque d'être difficile. Pourquoi ? (Justifier la réponse.)*

**À 4 h du matin, la température corporelle est basse ; la somnolence est donc maximale et l'énergie plutôt faible. (1 point)**

1.5 **(0,25 point x 6 : 1,5 point)**

<i>Situations</i>	<i>Favorable</i>	<i>Défavorable</i>
<i>Literie confortable</i>	<b>X</b>	
<i>Consommer du café, thé ou coca cola</i>		<b>X</b>
<i>Consommer un repas copieux</i>		<b>X</b>
<i>Se coucher à des heures régulières</i>	<b>X</b>	
<i>Température de chambre entre 17°C et 18°C</i>	<b>X</b>	
<i>Boire un jus de fruit</i>		<b>X</b>

1.6 *Donner deux conséquences sur la santé ou sur la vie familiale. (0,5 point x 2 : 1 point)*

**Modification de l'humeur / irritabilité – Difficultés de communication – Conflits familiaux – Manque d'énergie / somnolence : risque d'accidents au volant – Problèmes digestifs**

*Donner deux conséquences sur le travail. (0,5 point x 2 : 1 point)*

**Difficulté pour se réveiller et être à l'heure – Difficultés de communication, agressivité, conflits avec les collègues – Baisse de rendement, baisse de la qualité du travail – Somnolence, risque d'accidents du travail**

Académie de Rouen	EXAMEN : CAP	Date de l'épreuve :	SUJET - 06 004
SPÉCIALITÉ : TOUTES SPÉCIALITÉS		ÉPREUVE : VIE SOCIALE ET PROFESSIONNELLE	
Temps alloué : 1 heure		Coefficient :	Corrigé : 1/4

## 2. L'INDIVIDU AU POSTE DE TRAVAIL (4,5 points)

2.1 (0,5 point x 5 : 2,5 points)

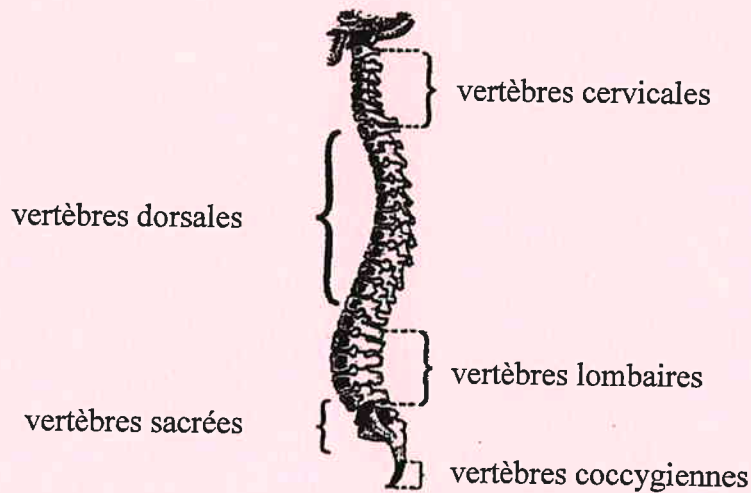

2.2 (0,5 point x 4 : 2 points)

1. Dos doit (fixer la colonne vertébrale et redresser la tête)
- 2 Jambes fléchies
3. Bras tendus
4. Pieds décalés, écartés encadrant la charge

## 3. L'INDIVIDU ACTEUR DES SECOURS (2,5 points)

3.1 Souligner dans la définition encadrée suivante les trois éléments qui doivent être présents en même temps pour qu'une combustion démarre. (0,25 point x 3 : 0,75 point)

Une combustion est le résultat de la combinaison d'un combustible avec un comburant, en présence d'une source d'énergie (chaleur)

3.2 (0,25 point x 3 : 0,75 point)

- ✓ *Quel est le combustible en cause ? Le carton*
- ✓ *Quel est le comburant en cause ? L'oxygène*
- ✓ *Quelle est la source d'énergie ? La cigarette allumée*

Académie de Rouen	EXAMEN : CAP	Date de l'épreuve :	SUJET - 06 004
SPÉCIALITÉ : TOUTES SPÉCIALITÉS		ÉPREUVE : VIE SOCIALE ET PROFESSIONNELLE	
Temps alloué : 1 heure		Coefficient :	Corrigé : 2/4

3.3 Dans chaque entreprise des panneaux de secours sont obligatoires.

- Donner la signification des deux panneaux suivants :



**A : Direction à suivre (0,25 point)**

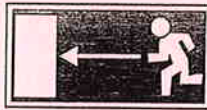

**B : Sortie et issue de secours (0,25 point)**

- Quelle est la couleur de fond réglementaire de ces panneaux ? **Vert (0,5 point)**

#### **4. L'INDIVIDU DANS SON PARCOURS PROFESSIONNEL (4 points)**

4.1 (0,5 point)

- Il doit aller dans une autre entreprise.
- Il est payé mais ne travaille pas.**
- Il doit chercher un autre travail.

4.2 (0,25 point x 3 : 0,75 point)

3. L'employeur envoie une lettre de licenciement avec accusé de réception.

1. Le salarié reçoit une convocation à l'entretien préalable.

2. Il assiste à un entretien préalable.

4.3 (0,25 point x 7 : 1,75 point)

Le licencié reçoit de son employeur **une attestation d'ASSEDIC**. Il se rend à l'**ASSEDIC** pour demander un **dossier d'inscription**. Il dispose d'un délai de **5 jours** pour le rapporter aux **ASSEDIC** rempli et accompagné des pièces suivantes : un **relevé d'identité bancaire**, une **facture EDF**, une **pièce d'identité**, la **carte vitale** et l'**attestation d'ASSEDIC**.

4.3 Quelle démarche doit-on faire après avoir rendu son dossier complet ? (0,5 point)

**Prendre rendez-vous avec un conseiller de l'ANPE, pour établir un projet d'action personnalisé (PAP).**

4.4 En cas de licenciement abusif, quelle est à votre avis l'autorité juridique compétente pour régler le litige avec l'ancien employeur ? (0,5 point)

**Le conseil des prud'hommes**

Académie de Rouen	EXAMEN : CAP	Date de l'épreuve :	SUJET - 06 004
SPÉCIALITÉ : TOUTES SPÉCIALITÉS		ÉPREUVE : VIE SOCIALE ET PROFESSIONNELLE	
Temps alloué : 1 heure		Coefficient :	Corrigé : 3/4

## 5. L'INDIVIDU CONSOMMATEUR AVISÉ (3 points)

5.1 Jean-François est-il obligé d'assurer son scooter ? (0,25 point x 2 : 0,5 point)

**OUI**

NON

Pourquoi à votre avis ? (Réponse justifiée par au moins un argument personnel et valable.)

Il a obligation d'assurer son véhicule contre les risques causés aux autres ; on peut provoquer un accident qui a pour conséquences physiques ou matérielles pour quelqu'un ; l'assurance permettra de dédommager un tiers.

5.2 (1 point).

Document	Rôle
Police d'assurance	Il s'agit du contrat passé entre l'assureur et l'assuré qui précise les garanties.
Carte verte	Preuve du paiement de la cotisation d'assurance.

5.3 (0,25 point x 3 : 0,75 point)

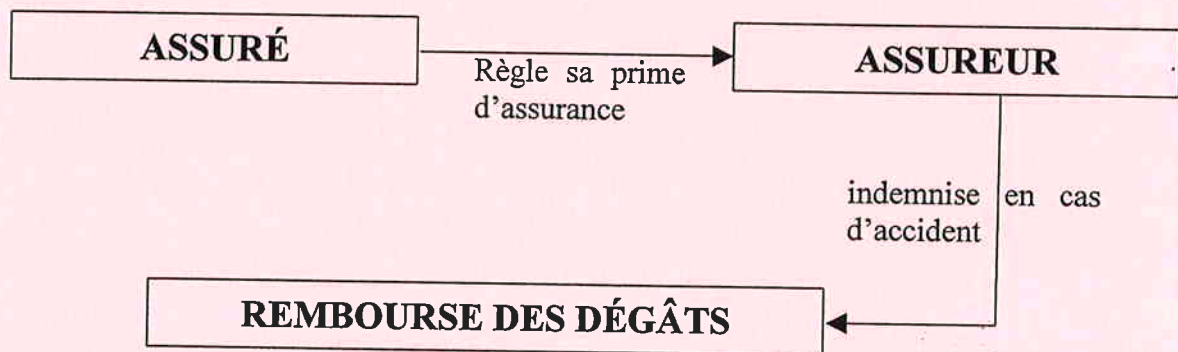

5.4 Qu'est ce qu'une franchise ? Mettre une croix devant la bonne réponse. (0,25 point)

- Une augmentation de la cotisation.
- Une somme d'argent à la charge de l'assuré.
- Une réduction accordée sur le montant des travaux.

5.5 Qu'est ce qui peut faire augmenter la prime d'assurance de Jean-François **LE MALUS** (0,25 point)

5.6 Qu'est ce qui peut faire diminuer la prime d'assurance de Jean-François ? **LE BONUS** (0,25 point)

Académie de Rouen	EXAMEN : CAP	Date de l'épreuve :	SUJET - 06 004
SPÉCIALITÉ : TOUTES SPÉCIALITÉS		ÉPREUVE : VIE SOCIALE ET PROFESSIONNELLE	
Temps alloué : 1 heure		Coefficient :	Corrigé : 4/4